egmont højskolen

SOMMERKURSUS

SOMMERSJOV I HOU

Uge 28 **12. – 18. juli 2010**

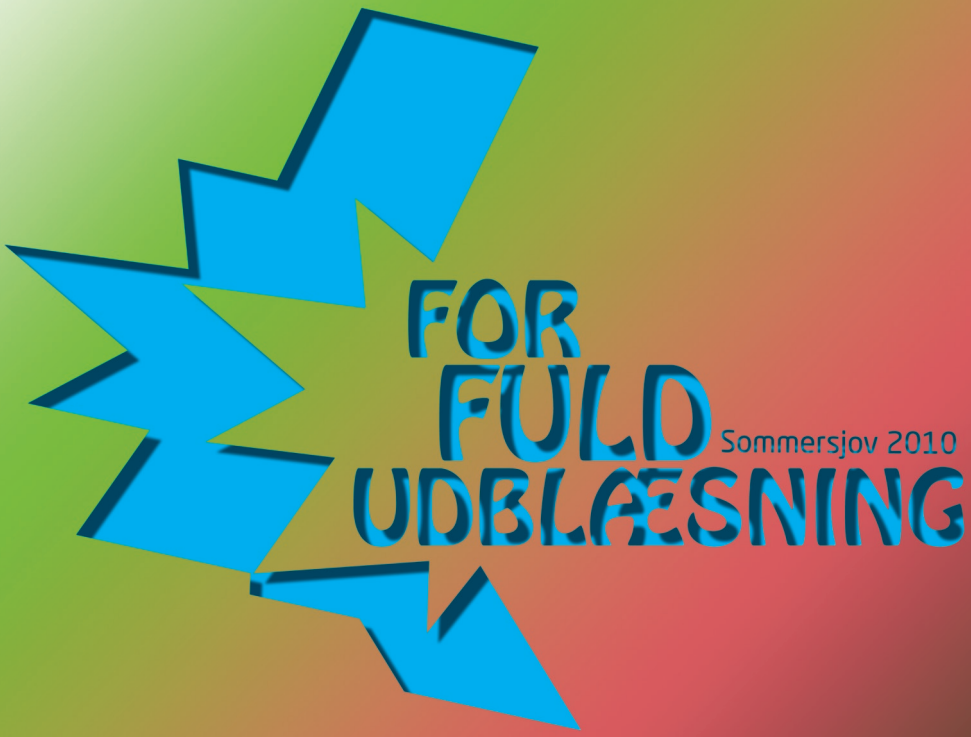

- udviklet i samarbejde med:

Spastikerforeningens Ungdom
Muskelsvindfondens Ungdomsgruppe
Dansk Handicap Forbund – Ungdomskredsen
Egmont Højskolens Elevforening

Danmarks mest rummelige højskole

Velkommen til

FOR FULD UDBLÆSNING

Sommersjov 2010

Så melder sommeren sig for fuld udblæsning, og »For fuld udblæsning« er netop temaet for årets Sommersjov i Hou.

For mange af os er det svært at forestille sig en sommer uden et Sommersjov i Hou. Vi, der har prøvet det før, ved, at når ugen er omme, er kroppen og sindet fyldt med mange dejlige indtryk, der varer langt ind i fremtiden. Det er med stor glæde, at vi igen i år kan slå dørene op for smukke, unge og dejlige mennesker fra hele landet, og mon ikke en af dem skulle være dig – så trænger du til at blive blæst igennem, så er det her du skal deltage.

I år serverer vi en orkan af en fantastisk uge med foredrag og fag, der har medvind og blæst som omdrejning og motorer og fart, der sikrer noget rusk i håret, hvis der bliver vindstille. Der vil være mulighed for at fordybe sig i traditionelle fag som musik, madlavning, sejlads, friluftsliv og meget mere, men også nye fag vil være på programmet. Således kan man »pimpe« sin kørestol, lære at fotografere og efterredigere sine billeder og tage på oplevelser med kulturbussen, der med fart over feltet vil guide dig rundt i de forskellige kulturtilbud, der findes i Århus og omegn.

Så kig brochuren igennem og lad dig friste af alle de fag, du har mulighed for at fordybe dig i, i uge 28.

Intet Sommersjov uden overraskelser, og derfor skal vi traditionen tro lade os blæse igennem af mange af de forskellige vinde, der blæser på Egmont Højskolen i uge 28. Således vil vi krydre ugen med foredrag og et smagningsarrangement, og i løbet af ugen vil vi også støde på et par musikalske overraskelser. Som noget nyt vil vi lave et arrangement »Mød din nye Egmontven«. Her kan man speeddate sig til nye bekendtskaber, man måske kan udbygge til varige venskaber.

Hele molevitten er pakket ind i en uge i Egmont Højskolens smukke rammer. Bål, strand, sol og glade mennesker vil også være en del af programmet, når vi blæser igennem en uge, du aldrig vil glemme.

Sommersjov i Hou er et sommerkursus på Egmont Højskolen af en uges varighed. Det er udviklet i samarbejde med UK, Muskelsvindfonden, Højskolens elevforening og Spastikerforeningens ungdom.

Med venlig hilsen

Arrangørerne

FAGBESKRIVELSER

BORGERSTYRET PERSONLIG ASSISTANCE (BPA)

v/Michael Pedersen, højskolelærer

Borgerstyret Personlig Assistance (BPA) har eksisteret i godt et år. Du har måske allerede eller overvejer at søge en BPA. Du har hørt, at du kan overdrage arbejdsgiveransvaret til andre, men fortsat skal kunne fungere som arbejdsleder og vil gerne vide, hvad det betyder.

Du vil gerne være med til at opbygge viden samt drøfte nye værktøjer og modeller til at udvikle dig indenfor BPA-området.

Vi giver dig indsigt i forskellig lovgivning indenfor området:

- Serviceloven § 96 Borgerstyret Personlig Assistance samt bekendtgørelsen om BPA
- Arbejdsmiljøloven
- Arbejdsmarkedslov (ansættelse og afskedigelse)

Med udgangspunkt i forskellige modeller støtter vi dig i at udøve din myndighed. Vi vil give dig redskaber, som udvikler dine ledelses- og samarbejdskompetencer. Vi vil her bl.a. arbejde med:

- Samarbejde i hverdagen
- Konfliktløsning
- At sætte grænser
- At fremstå som en myndig arbejdsleder/arbejdsgiver

FOTOGRAFI

v/Christian Bo Michelsen

Fotografi handler om meget mere end bare det, at fange et øjeblik. Det handler lige så meget om at fange en stemning, en følelse, et godt lys og se den gode komposition. Jeg tror på, at alle billeder er taget. Det vi skal gøre er, at gøre vores billeder personlige.

Hvis du synes, det er sjovt at have et kamera i hånden, har mod på at gå tæt på ting, og har lyst til at udvide dine perspektiver med et vidvinkelobjektiv, så er dette fag lige noget for dig!

Vi skal afprøve kameraet i forskellige fotografiske genrer som fx portræt-, landskab-, natur-, nær-, studiebilleder osv. Vi skal også ind i det digitale mørkekammer, også kaldet Photoshop. Vi skal lære at rette vore billeder op, rette lys, farver og lave fede effekter.

Vi skal have en sjov og udfordrende uge i fællesskab med en masse gode billeder. Vi skal ud og rundt på egnen og se, hvor det gode billede gemmer sig.

Det er ikke en forudsætning at have sit eget kamera, men hvis du har et, opfordrer jeg dig til at bringe det med. Vi har kamerarer til rådighed.

FRILUFTSLIV

v/Carsten Nørhave

På friluftsliv vil vi bruge Jyllands østvendte kyst, som udgangspunkt, kulisse og Danmarks smukkeste og sjoveste »klasseværelse«. Vi skal lege, konkurrere, grine og udfordres sammen og omdrejningspunktet bliver det kystnære friluftsliv.

Vi skal hygge r... ud af bukserne omkring bålet, hvor vi skal lære at tilberede gourmet-retter. Vi skal lære om naturen og dens råvarer, som vi selv kan fange, grave op eller plukke under ubeskriveligt barske forhold!! :-)

Vi skal lære at bygge med rafter; Det kan være tømmerflåder, kæmpemæssige slangebøsser eller andre kraftfulde konstruktioner, der kan kyle knytnæve store sten efter skydeskiver på havet. Dog ikke samtidig med at vi lærer at sejle i kajak eller på tømmerflåde.

Vi skal lære at begå os i naturen, og har du lyst til at overnatte i bivuak, shelter, telt eller under åben himmel, tilsat kammeratlig hygge ved bålet og med den danske sommernat som kulisse ... ja, så er dette en mulighed og lige netop faget for dig.

Du behøver ingen særlige forudsætninger for at deltage på denne linie - alle kan være med. Så hvis du vil være med til at frådse i en masse frisk friluftsluft, have det sjovt, blive udfordret personligt, lære nye fantastiske mennesker at kende, mens vi leger, konstruerer, fisker, bålhygger, konkurrerer kammeratligt m.m. - så meld dig her!

Giv dig selv én på opleveren sammen med os under mottoet:

»Det er de seje, der tør lege«.

GLAS

v/Dorthe Mortensen

Vi vil lave de mest fantastiske fade, skåle, smykker, abstrakte billeder og små og store huse, der kan stå i haven hele året rundt.

Vi skal bl.a. dekorere glasset, enten ved brug af farvet pulver, forskellige farver glas, som skæres til i mønstre, eller lægge forskellige ting, penge, sand, ståltråd og små kobberstykker ind mellem to lag glas.

Vi arbejder med en teknik, der hedder »kold formning«. Vi bruger vinduesglas og »bull's eye glas«. Vi puster ikke glas, men skærer det i facon og former det i ovnen.

Men hvis du har et glasfad, en vase eller andet glas, som du gerne vil smadre eller sandblæse et mønster på, så tag det med. Gamle vinflasker kan fx laves til fade eller vaser. Vi vil finde en måde at genbruge det på. Kun fantasien sætter grænser.

God fornøjelse.

IDRÆT

v/Rasmus Schmidt, højskolelærer

Idræt er faget for jer, der vil have en uge med høj puls og sved på panden. Vi skal spille, lege og konkurrere hele ugen, og kodeordene er højt humør, høj intensitet og masser af udfordringer.

Vi skal lave en blanding af kendte handicapidrætsdicipliner eksempelvis kørestolsrugby. Derudover skal vi udvikle vore egne spil og lege, så de bliver lige præcis så vilde og skøre, som vi ønsker!

Vi skal både være indendørs og udendørs og evt. i og på vandet, hvis vejret tillader det.

KULTURBUSSEN

v/Nikolai Thrane Evans

I faget kulturbussen skal vi se nærmere på begrebet kultur – hvad er kultur? Hvordan kan det bruges? Og hvad er det for noget med den kulturkanon? Vi skal med andre ord snakke kultur. Men kultur er ikke kun snak, det er også handling. Derfor skal vi også ud at se på de lokale seværdigheder. Vi ruller altså ud i det danske sommerland … i hvert fald området omkring Hov og omegn … og opsøger de spændende kultur- og naturoplevelser.

Kulturbussen er for dig, der vil have ophedede debatter, nye indtryk og oplevelser, nye perspektiver på gamle emner og måske endda gamle perspektiver på nye emner, da kultur på én og samme tid er ultra-moderne og ældgammelt!

KUNST

v/Anne Finnerup

Tænker du nogensinde på, at plastickruset, knagen og gadelampen alle er resultaterne af designeres arbejde med valg og fravalg? Vi skal i denne uge koncentrere os om feltet mellem kunst og brugskunst. Det leder os bl.a. videre til at arbejde med at designe vores egen brugskunst. Vi skal både arbejde med faste opgaver og frie designprocesser. Hvad skal være kendetegnende for en æske, før man kan kalde det en æske? Hvilke kriterier skal være opfyldt, før en lampe er en lampe?

Vi kommer til at arbejde med skrot og genbrugsmaterialer og eksperimentere med nye sammensætninger af gamle effekter. Undervejs vil vi også arbejde med de mere klassiske elementer indenfor kunsten, idet vi skal beskrive vore arbejdsprocesser ved at tegne, male og lave modeller af vore designs. Der skal påregnes et mindre beløb til betaling for materialer.

Velkommen til en uge med fokus på den kunst, vi alle sammen omgiver os med i hverdagen!

MADMOD FOR FULD UDBLÆSNING

v/Maria Poulsen

Så skal der laves mad for fuld udblæsning! Vi skal traditionen tro have gang i potter og pander, grill og grej for at kreere alle mulige fantastiske retter. Udover at lave dejlig mad, skal vi også snakke om, hvilke smagselementer, der skal indgå for at skabe det perfekte måltid. Vi vil arbejde med dem konkret, så du lettere kan tage din nye viden med hjem i dit eget køkken. Der skal være plads til at kæle for detaljen, men også til store armbevægelser og eksperimenter. Vi skal dykke ned i de mange muligheder, der ligger i årstidens råvarer, dels skabe mad, der ikke er at læse i en opskrift, og inspirere hinanden til nye retter og nye madoplevelser. Så medbring masser af madmod og entusiasme, så sørger jeg for resten. Vi ses.

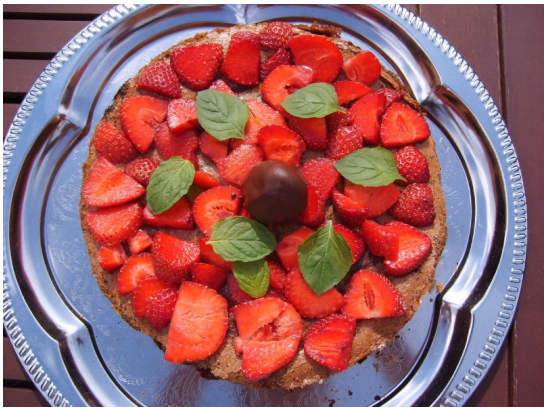

MEDIE

v/Anna Ebdrup

I år blæser medielinjen dørene op til den mest stormfulde uge 28 nogensinde. Der vil traditionen tro være plads til fri leg under faste rammer, og kun fantasien sætter grænser, når vi under temaet »For fuld udblæsning« skal udfolde os i medieverdenen. Drømmer man om at lave den fedeste musikvideo til »Wind of change« nogensinde, har man lyst til at lave en kort dokumentar, der blæser folk omkuld, bærer vinden mere én i retning af en science fiction film, eller drømmer man om noget helt andet, som bare må prøves af, så er det her, du skal bruge din tid i uge 28. Du vil løbet af ugen stifte bekendtskab med idéudvikling, kamerastyring, skuespil, film og mange af de andre spændende udfordringer, som mediefaget byder på. Erfaring og kunnen er på ingen måde påkrævet, så længe man har lyst til at få afprøvet noget nyt og er klar til at få rykket ens grænser en smule. Er der gemt en skuespiller i maven på dig, og har du lyst til at slå dig løs foran kameraet, har du lyst til at afprøve det betroede hverv som kameramand, har du altid drømt om at være instruktør og sidde med et klaptræ og råbe »Kameraet kører – ACTION« eller kunne du tænke dig at sidde og redigere og finpudse indtil produktionen er helt perfekt – så er dette fag det rette sted for dig. Det er jer kursister, der skaber indholdet i denne uge så pak din kuffert med gode ideer og en masse fantasi, så vi sammen kan skabe en tornado af fede produktioner!

Vel mødt

Tilmelding til "Sommersjov i Hou"

fra den 12. til den 18. juli 2010

NAVN.....: _____

ADRESSE.....: _____

POSTNR/BY..: _____

TLF.NR.....: _____ Må tlf.-nr vises på deltagerlisten: ☐ Ja ☐ Nej

EMAIL.....: _____

CPR.NR (tilmelding er kun gyldig med cpr.nr.): _____

HAR DU ET HANDICAP: ☐ Ja ☐ Nej
HVIS JA, HVILKET: _____

BRUGER DU: ☐ Elstol ☐ Manuel stol ☐ Rollator ☐ Andet:

HVIS DU HAR EGEN HJÆLPER MED, ANGIV:

☐ Kommunal hjælperordning §96 Hjælperens navn: _____

☐ Kommunal ledsagerordning §97 Ledsagerens navn: _____

TORSDAG AFTEN VÆLGER JEG AT SMAGE:

☐ Chokolade ☐ Smoothies

☐ Drinks ☐ Øl

INDKVARTERING

☐ Jeg ønsker dobbeltværelse sammen med: _____

☐ Jeg ønsker enkeltværelse (tillæg kr. 300 pr. uge)

HJÆLPEMIDLER (se brochuren)

☐ Jeg har brug for elseng (leje kr. 300 pr. uge)

☐ Jeg har brug for loftlift (leje kr. 200 pr. uge). **Eget sejl medbringes**.

☐ Jeg har brug for en forhøjet seng

☐ Jeg har brug for badebåre

☐ Jeg har brug for badesæde

Alle andre hjælpemidler såsom toiletstol, særlig madras, ekstra puder skal du selv medbringe.

KOST

☐ Jeg er vegetar

☐ Jeg skal have særlig lægeordineret kost. Hvilken: _____

☐ Andet: _____

Denne tilmeldingsblanket sendes til:

Egmont Højskolen
Villavej 25
Hou
8300 Odder

FOR FULD UDBLÆSNING

Sommersjov 2010

SOMMERSJOV I HOU

Uge 28 • 12. – 18. juli 2010

HVIS DU IKKE HAR EGEN HJÆLPER MED, ANGIV:

☐ Jeg har brug for hjælp fra Egmont Højskolen og ønsker spørgeskema tilsendt.

☐ Jeg har brug for de frivillige hjælpere og ønsker spørgeskema tilsendt.

☐ Jeg har ikke brug for hjælp

FAGVALG: (angiv 1. og 2. prioritet)

1. prioritet

☐ Borgerstyret Personlig Assistance (BPA)
☐ Fotografi
☐ Friluftsliv
☐ Glas
☐ Idræt
☐ Kulturbussen
☐ Kunst
☐ Madmod for fuld udblæsning
☐ Medie
☐ Musik
☐ Pimp My Ride
☐ Sejlads
☐ Teater
☐ Tekstil og Design

2. prioritet

☐ Borgerstyret Personlig Assistance (BPA)
☐ Fotografi
☐ Friluftsliv
☐ Glas
☐ Idræt
☐ Kulturbussen
☐ Kunst
☐ Madmod for fuld udblæsning
☐ Medie
☐ Musik
☐ Pimp My Ride
☐ Sejlads
☐ Teater
☐ Tekstil og Design

DATO **UNDERSKRIFT**

VEND —>

MUSIK

v/Allan Madsen Kristian Holme

I år vil der traditionen tro være »hede rytmer« i musiklokalet. Bassen vil vandre til gulvet brænder og trommeskindet vil være varmt som inderlårene på Amin Jensen en sommerdag i uge 28. »Kordamerne« vil ganske simpelt smelte samtlige hjerter, der nærmer sig. Vi vil spille sange, der sætter fut i fødder og fejemøg, og rytmen vil få sveden til at dryppe fra væggene. Meld dig til musik og vær med til at gøre dette til den hotteste uge på Egmont.

»PIMP MY RIDE« - DIY WHEELCHAIR EDITION

v/James Naismith

Sidder du og tænker, at din stol mangler underglow? Eller har tanken strejfet dig, at det er ved at være på tide, jeg laver en customized spoke-guard?

Det kan også være, at du er mere dealer end wheeler, og at det derfor ville passe dig bedre med en roulette og et grønklædt pokerbord frem for en flækket glasplade på skødet, eller er der simpelthen bare for lidt knallertlyd over din kørestol, så skal du vælge »Pimp My Ride« som er et rigtigt værkstedsfag, hvor man gennem gode ideer, hørm, humor, hårdt arbejde, værktøj og fingersnilde får pillet lidt ved kørestolskonceptet.

Når vi har fået stylet af, er tanken, at vi afslutter værkstedet med et drag race, behændighedsbane eller slet og ret bare en »Bling Parade«.

SEJLADS

v/Henrik Kokborg & Mads Lausten

Sommersejlads i højskolens sejlbåde er for alle – erfarne som uerfarne, unge som ældre, kvinder som mænd.

Egmont Højskolen har nogle af landets bedste muligheder for mennesker med et handicap, der gerne vil prøve kræfter med sejladsen. Du kan komme til at sejle sammen med andre i Olsen-twin, i Sonar-både, eller du kan prøve at sejle alene i en af skolens mini-12'ere. Højskolen har redningsveste til alle.

Vil du gerne vide mere om: Navigation, sejladsens basisprincipper, planlægning, ansvarlighed og reglerne for godt sømandskab?

Ja, så let anker og sæt sejl mod sejladsholdet. Det bliver både sjovt, spændende og lærerigt.

Hvem ved, måske støder vi også på den Flyvende Hollænder et sted derude?

TEATER - DET BLI'R VILDT!

v/Christian Eiming, instruktør, dramatiker og dramaturg

Fysisk teater uden ord, teatersport, dokumentar-teater og måske en krimi eller en gyser (!?) – vi kommer langt omkring i denne uge! Gennem forskellige sjove og skøre øvelser kommer vi under huden på teater i alle dets facetter. Vi finder den gode historie (flere gange), og måske skal vi også danse (lidt)? Har du mod på at kaste dig ud på gyngende grund og prøve en masse forskellige ting af, så er det her, du skal være – så lover jeg til gengæld, at du får afprøvet nogle grænser, og (måske) opdager nye sider af dig selv. Jeg har nogle tekster med, som vi skal lege med – du har sikkert en masse idéer, og gennem ugen samler vi det bedste, som vi viser for resten af skolen til sidst. Hov – jeg glemte vist at sige, at det bli'r sjovt! Og vildt!

Det kræver ingen forkundskaber at være med – bare du har lyst!

TEKSTIL OG DESIGN

v/Louise Sig

Har du lyst til at pifte dit tøj lidt op med noget nyt pynt og fine detaljer? Eller prøve at filte forskellige ting? Eller trænger håret til noget nyt hjemmelavet pynt?

Så kom og vær med til »Tekstil og Design«. Vi vil prøve kræfter med maskinbroderi på almindelige symaskiner, hvor vi kan brodere på forskellige materialer og fremtrylle diverse mønstre og motiver. Det kan være på gammelt tøj, der trænger til at blive frisket op, eller vi kan brodere små blomster til at lave hårpynt, smykker eller brocher af. Vi kan også arbejde med perler, læder og pailletter til pynt på tøj, smykker, hatte, tasker og meget andet.

Har du lyst til at arbejde med hænderne i uld og sæbevand, så er der mulighed for at filte forskellige ting.

Har du selv en idé til noget kreativt, du gerne vil afprøve, så finder vi også tid til det.

Det er ikke nødvendigt at have erfaring med håndarbejde. Alle kan være med. Så kom glad og få en hyggelig uge med mange kreative timer.

AFTENARRANGEMENTER

Igen i år disker vi op med en række varierede aftenarrangementer i uge 28.

Hver aften vil byde på **fællesskab** og **nærvær** med muligheder for at **hygge** og **snakke** med dine medkursister om dagens gang.

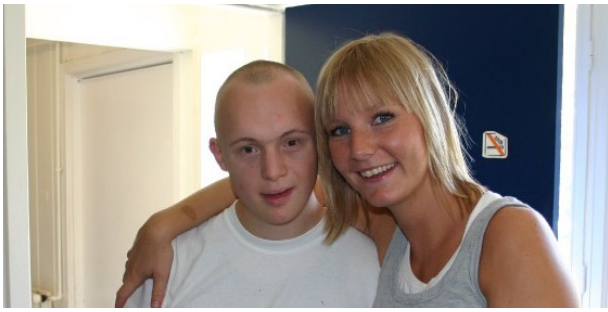

Vi vil **inspireres** af vores tema, og lade en blid brise af hygge feje hen over en **bålstemning** i de udendørs fællesarealer.

Vi vil pynte op med **fakler**, og lade disse

blafre i vinden, skabe noget **hygge** og **varme**, så vi kan sidde og **nyde** sommeraftnerne og lade myggene summe over vore hoveder.

Derudover vil vi byde på en **musikalsk overraskelse**, der vil blæse dig omkuld, og skabe en storm i øregangene.

Traditionen tro sætter vi alle sejl til, og skaber lidt medvind gennem en smagningsaften, der kan få dig op at flyve. Denne **smagningsaften** vil traditionen tro afslutte i orkanens øje med en midtvejsfest.

I temaets ånd vil vi også afholde en kombineret **bålaften** og **lysfest** med udsigt over Kattegat, hvor havgusen vil komme på besøg på aftensbrisens vinde.

Det mest vindomsuste aftenarrangement – dér, hvor stormen raser mest, og hvor du har den sidste mulighed for at blive blæst igennem på dette års Sommer-sjov, er den afsluttende lørdag med **fart** og **vindfestival**. En workshopdag fyldt med aktiviteter, med **fest**, fantastisk middag, god musik, dans og stemning, der med garanti vil løfte taget.

PRAKTISKE OPLYSNINGER

ANKOMST

Mandag den 12. juli mellem kl. 15:00 og 17:00.

AFREJSE

Søndag den 18. juli kl. 12:00. Værelser forlades senest kl. 10:00.

HJÆLPERE/HJEMMEHJÆLP

På Egmont Højskolen findes en lille hjemmehjælpsafdeling, som kan give en hånd med, når du f.eks. skal hente mad ved buffeten, have pakket ud, have gjort rent i begrænset omfang, knappet skjorte, bundet sko osv.

Hvis du skal have mere omfattende personlig pleje eller støtte til f.eks. bad, toilet og påklædning i mere end 10 min. morgen og aften, skal du medbringe den hjælp, som du får hjemme. Det vil sige, at din hjemkommune skal overflytte din hjemmehjælp (som du har fået bevilget efter Servicelovens §83, §85 eller §95) til Egmont Højskolen, så vi har midlerne til at ansætte ekstra hjælpere. Hvis du har hjælperordning efter §96, skal du medbringe egne hjælpere.

Hvis du ikke medbringer timer til hjemmehjælp, og hvis du ikke har oplyst skolen om dit behov for hjælp, vil der ikke blive stillet hjælp til rådighed. Det er således dit ansvar at sørge for, at bevillingen er på plads, og at skolen er vidende om dit behov for praktisk hjælp, inden kurset starter. Husk at afkrydse på tilmeldingsblanketten, at du ønsker et skema omkring hjælpebehov tilsendt.

FRIVILLIGE HJÆLPERE

Hvis du er medlem af Dansk Handicap Forbund - Ungdomskredsen eller af elevforeningen, og hvis du ikke har egen hjælperordning, så kan frivillige hjælpere yde hjælp i begrænset omfang.

Husk at afkrydse på tilmeldingsblanketten, om du ønsker et skema omkring hjælpebehov tilsendt.

HJÆLPEMIDLER

Skolen har 18 værelser med loftlift, som fordeles efter først-til-mølle-princippet. Sejl skal medbringes. Badesæde (væghængt) og badebåre kan lånes, hvis det er forudbestilt. Elseng kan lejes men skal bestilles senest en måned før kursusstart.

- Leje af loftlift: 200 kr. pr. uge
- Leje af elseng: 300 kr. pr. uge

Alle andre hjælpemidler (f.eks. toiletstol, særlig madras, ekstra puder mv.) skal medbringes.

KONTOR

Skolens kontor er åbent alle hverdage mellem kl. 8:00 og 15:00. Her findes bl.a. dankortterminal, busplaner, togplaner, frimærker mv.

MØNTTELEFON

Der findes én møntelefon ved spisesalen. Tlf.nr. 86 55 67 10.

SENGETØJ, LINNED, HÅNDKLÆDER

Du skal ikke medbringe dyne, pude, sengelinned og håndklæder. Det er dog en god idé at medbringe et håndklæde til strandbrug, da skolens ikke må medbringes på stranden.

VÆRELSER

Skolens værelser er af meget forskellig standard. Det skyldes, at værelserne er bygget i løbet af en årrække, og at krav og behov har ændret sig. Vi håber, at I vil have forståelse for, at værelsesfordelingen sker efter kriterierne: behov og først-til-mølle.

ØKONOMI

Når vi har modtaget din tilmeldingsblanket, fremsendes girokort på deltagerbetaling + evt. tillæg for enkeltværelse, elseng eller loftlift. Hele beløbet betales på én gang senest 31. maj 2009.

- Ved afbud pga. sygdom får du alle penge retur, hvis du fremsender lægeerklæring.

KURSUSPRIS

Voksne over 17½ år	3.000 kr.
Hjælperpris	3.000 kr.
Tillæg for enkeltværelse	300 kr.

Borgere og deres assistenter vil blive indkvarteret på dobbeltværelse.

TILMELDING

Send vedlagte tilmeldingsblanket til Egmont Højskolen senest den 1. juni. Tilmelding kan også ske via vores hjemmeside: www.egmont-hs.dk

HENVENDELSE

Eva Carlslund
Egmont Højskolen
Villavej 25, Hou — tlf. 87 81 79 00
8300 Odder — fax 87 81 79 79
Giro 548 21 43
mail@egmont-hs.dk
www.egmont-hs.dk

Ugeprogram

SOMMERSJOV I HOU - for fuld udblæsning

12. – 18. juLi 2010

Tid	Mandag 12/7	Tirsdag 13/7	Onsdag 14/7	Torsdag 15/7	Fredag 16/7	Lørdag 17/7	Søndag 18/7
8:00		Morgenmad	Morgenmad	Morgenmad	Morgenmad	Morgenmad	8:00-12:00 Mokost & afrejse
9:15		Morgensamling	Morgensamling	Morgensamling	9:45 Morgensaml.	9:45 Morgensaml.	
9:30 -12:30		**Intro-halløj**	Liniefag	Liniefag	**10:00 Foredrag**	Workshops	
12:30		Frokost	Frokost	Frokost	Frokost	Frokost	
14:30 -17:30	15:00-17:00 Ankomst & indkvartering	Liniefag	**Foredrag**	Liniefag	Liniefag	Workshops & Evaluering	
18:15	Aftensmad	Aftensmad	Aftensmad	17:30 Aftensmad	Aftensmad	19:00 Festmiddag med band	
Aften	19:30 Fælles undervisning *Fagintroduktion*	20:00 Blind date	20:00 Musikalsk overraskelse	19:00 Smagning 21:00 Midtvejsfest	Bål-aften & Fremlæggelse		

Med forbehold for ændringer. Yderligere praktiske oplysninger tilsendes før kursusstart.